NOEMIS

Byt	**C29**	Počet izieb:	**2**
Blok	**C**	Plocha bytu:	**45,6 m²**
Podlažie	**4**	Celková pl.:	**53,3 m²**

2 izbový byt **C29**

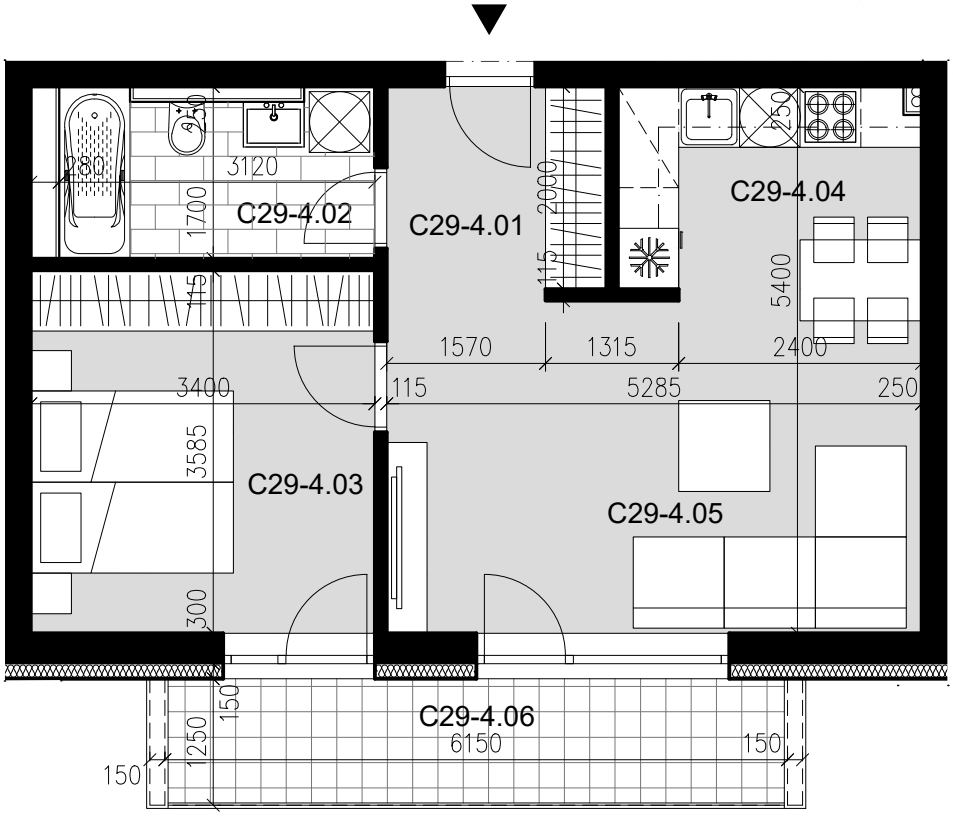

C29-4.01 CHODBA	4,5 m²
C29-4.02 KÚPEĽŇA + WC	5,3 m²
C29-4.03 IZBA	12,2 m²
C29-4.04 KUCHYŇA	6,2 m²
C29-4.05 OBÝVACIA IZBA	17,4 m²
PLOCHA BYTU	**45,6 m²**
C29-4.06 TERASA	7,7 m²



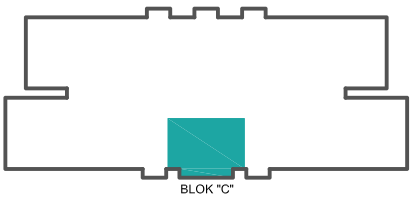

Umiestnenie bytu na podlaží

www.noemis.sk
Pavol Sopko
+421 904 176 078
sopko@ismont.sk